



**PRIMO PIANO DEGLI INTERVENTI**  
 art. 17, L.R. 11/2004

ELABORATO

01a

Tav. 1a - Fragilità Intero territorio Ovest

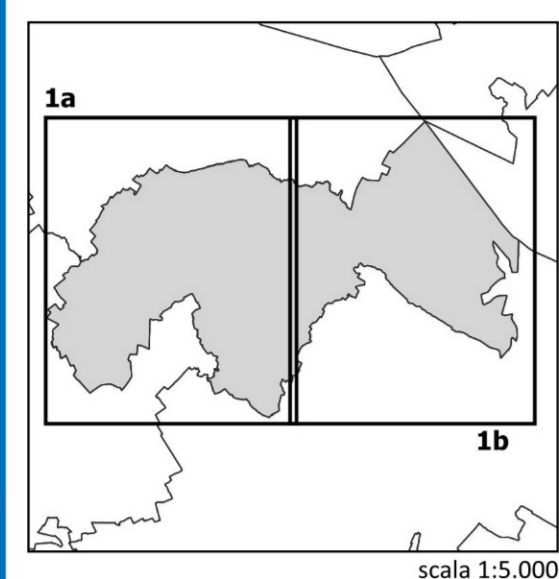

COMUNE DI BREDA DI PIAVE  
 Sindaco  
 Cristiano Mosole

Segretario Comunale  
 Dott. Stefano Dal Cin

Responsabile U.O. Urbanistica  
 Arch. Lorenzo Barbon

Progettazione  
 RTP "ARMA PLUS"

Aut. Urb. Sara Malgareto

Aut. Urb. Gianluca Ramo

Aut. Urb. Gianluca Malaspina

Aut. Urb. Michele Motello



DICEMBRE 2022

**LEGENDA**

Limite amministrativo comunale

Z.T.O. Limite zone omogenee e standard

Obbligo strumento attuativo

Strumenti Urbanistici Vigenti

**COMPATIBILITA' GEOLOGICA**

Area idonea (art. 52)

Area a condizione A - Alveo attivo del Piave e aree rivierasche (art. 53)

Area a condizione B - Area allagabile (art. 53)

Area a condizione C - Terreno superficiale con caratteristiche geotecniche scadenti (art. 53)

Area a condizione D - Area di risorgiva (art. 53)

**RISCHIO E PERICOLOSITA' IDRAULICA**

**PIANO DI ASSETTO IDROGEOLOGICO**

P1 (art. 50)

P2 (art. 50)

P3 (art. 50)

Punto di rottura dell'argine fluviale (art. 54)

Punto di risorgiva (art. 54)

Opere longitudinali di difesa idraulica (art. 54)

Corso d'acqua (art. 64)

Golena (art. 44)

Zona, area e luogo a rischio archeologico (art. 58)

Attività a rischio di incidente rilevante (art. 56)

ADOZIONE  
 DCC N.11 DEL 19/04/2022

APPROVAZIONE  
 DCC N.51 DEL 28/12/2022

