



**PRIMO PIANO DEGLI INTERVENTI**  
 art. 17, L.R. 11/2004

ELABORATO

01b

**Tav. 1b - Fragilità Intero territorio Est**

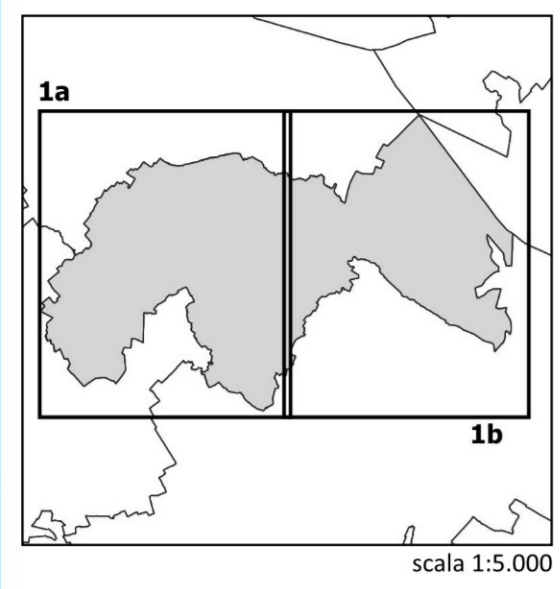

COMUNE DI BREDA DI PIAVE  
 Sindaco  
 Cristiano Mosole

Segretario Comunale  
 Dott. Stefano Dal Cin

Responsabile U.O. Urbanistica  
 Arch. Lorenzo Barbon

Progettazione  
 RTP "MIM PLUS"

Aut. Urb. Sara Malgareto

Aut. Urb. Gianluca Rano

Aut. Urb. Gianluca Malaspina

Aut. Urb. Michele Mietello

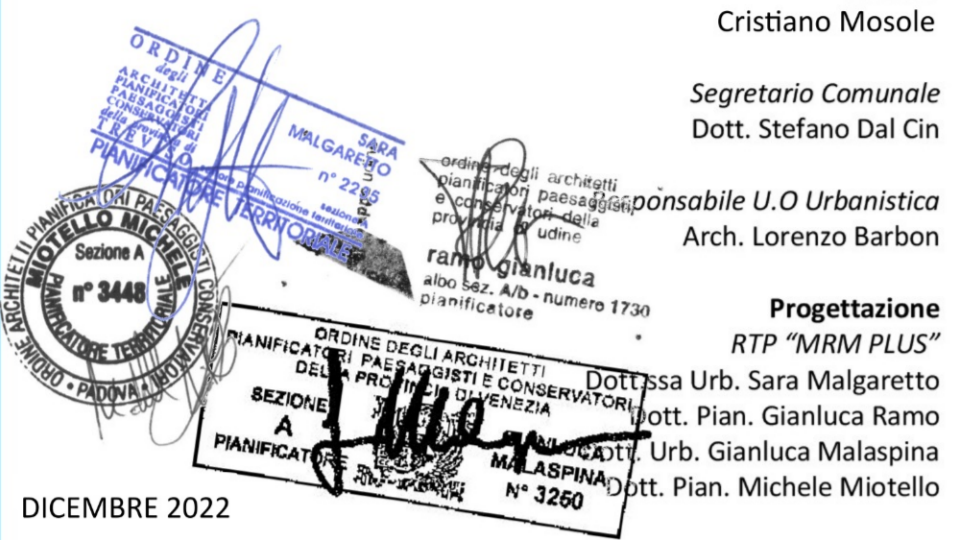

- LEGENDA**
- Limite amministrativo comunale
  - Z.T.O. Limite zone omogenee e standard
  - Obbligo strumento attuativo
  - Strumenti Urbanistici Vigenti
- COMPATIBILITA' GEOLOGICA**
- Area idonea (art. 52)
  - Area a condizione A - Alveo attivo del Piave e aree rivierasche (art. 53)
  - Area a condizione B - Area allagabile (art. 53)
  - Area a condizione C - Terreno superficiale con caratteristiche geotecniche scadenti (art. 53)
  - Area a condizione D - Area di risorgiva (art. 53)
- RISCHIO E PERICOLOSITA' IDRAULICA**  
 PIANO DI ASSETTO IDROGEOLOGICO
- P1 (art. 50)
  - P2 (art. 50)
  - P3 (art. 50)
  - Punto di rottura dell'argine fluviale (art. 54)
  - Punto di risorgiva (art. 54)
  - Opere longitudinali di difesa idraulica (art. 54)
  - Corso d'acqua (art. 64)
  - Golena (art. 44)
  - Zona, area e luogo a rischio archeologico (art. 58)
  - Attività a rischio di incidente rilevante (art. 56)

